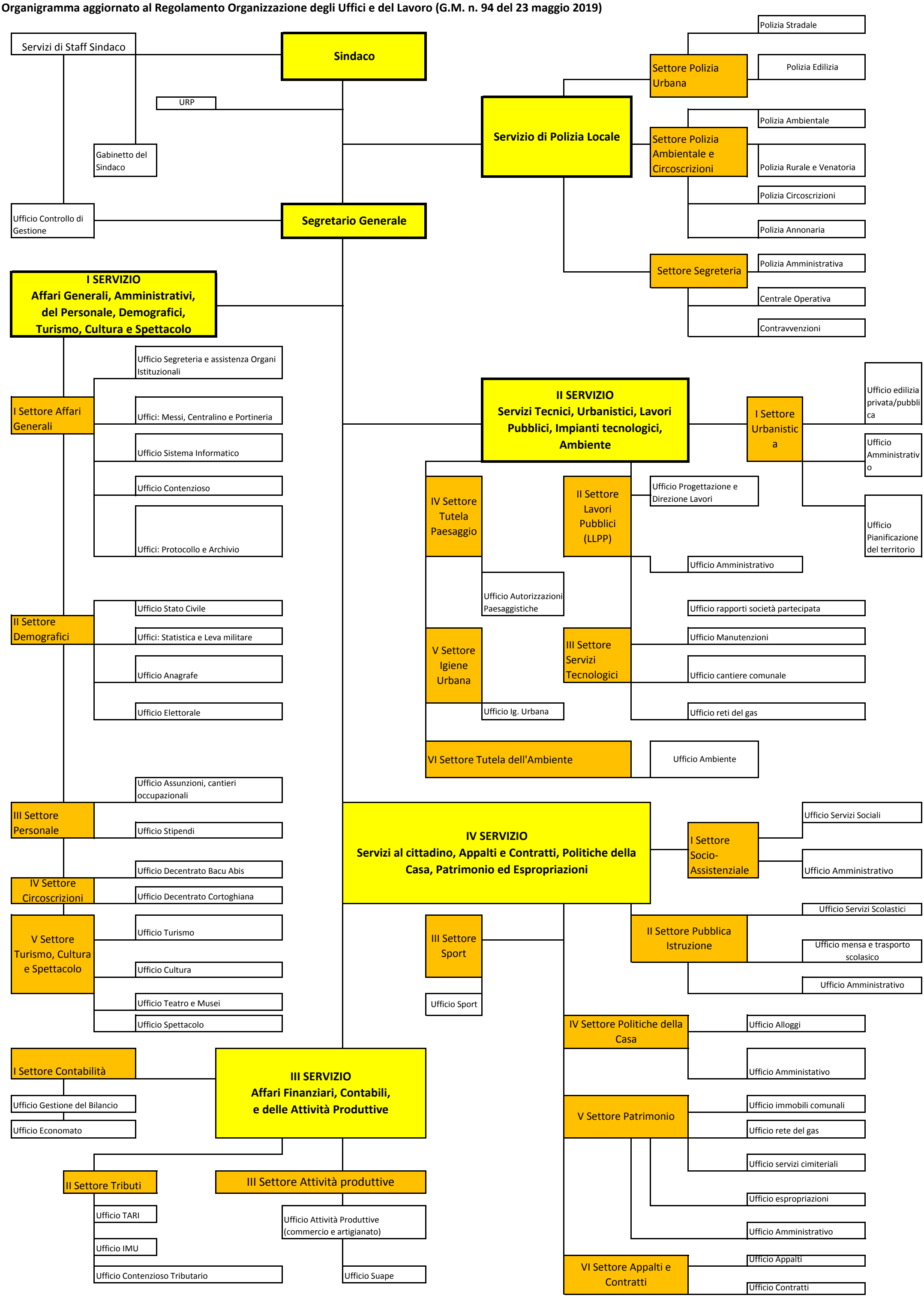Organigramma aggiornato al Regolamento Organizzazione degli Uffici e del Lavoro (G.M. n. 94 del 23 maggio 2019)