AMBITI

Ambito Aid: L'ambito corrisponde a una porzione della zona A definita dal vigente Piano Urbanistico Comunale. In tale area detta anche a tutela integrale è vietata qualsiasi installazione di impianti pubblicitari. il piano adotta criteri di salvaguardia e tutela. Gli impianti pubblicitari ammessi saranno i soli impianti istituzionali o culturali.

Ambito A: L'ambito corrisponde alla restante parte della Zona A definita dal vigente Piano Urbanistico Comunale. Tale area detta a tutela parziali sono ammessi impianti pubblicitari di dimensioni ridotte. Per le tipologie pubblicitarie ammesse e le caratteristiche di collocazione si rimanda alla consultazione delle schede prescrittive.

Ambito B: L'ambito corrisponde alla restante parte della Zona B e Zona C definita dal vigente Piano Urbanistico Comunale parte del tessuto denso a carattere prevalentemente residenziale del centro abitato. In Tale area sono ammessi impianti pubblicitari di dimensioni maggiori rispetto alla precedente area. Per le tipologie pubblicitarie ammesse e le caratteristiche di collocazione si rimanda alla consultazione delle schede prescrittive.

Ambito D: Comprende le aree poste al di fuori del centro abitato del comune di Carbonia ed in particolare la zona industriale e artigianale (zona omogenea "D"). In tali aree l'esposizione dei mezzi pubblicitari risulta di minore impatto sulla struttura urbana ed è ammessa l'installazione di quasi tutti gli impianti pubblicitari. Per le tipologie pubblicitarie ammesse e le caratteristiche di collocazione si rimanda alla consultazione delle schede prescrittive.

Ambito G: Comprende la restante parte del territorio comunale, in colore bianco e corrisponde al territorio non ricompreso negli altri ambiti. L'ambito è soggetto alle limitazioni e prescrizioni disciplinate dal Codice della strada e dal suo regolamento di esecuzione e attuazione per gli impianti posti fuori dai centri abitati.

LEGENDA

TIPOLOGIA IMPIANTI
PUBBLICHE AFFISSIONI

NUMERO IMPIANTI PER UBICAZIONE	SIMBOLO GRAFICO	DIMENSIONI IMPIANTI
N	■	140x100
N	▶	140x200 200x140
N	●	280x200
N	★	400x280
N	▬	600x300

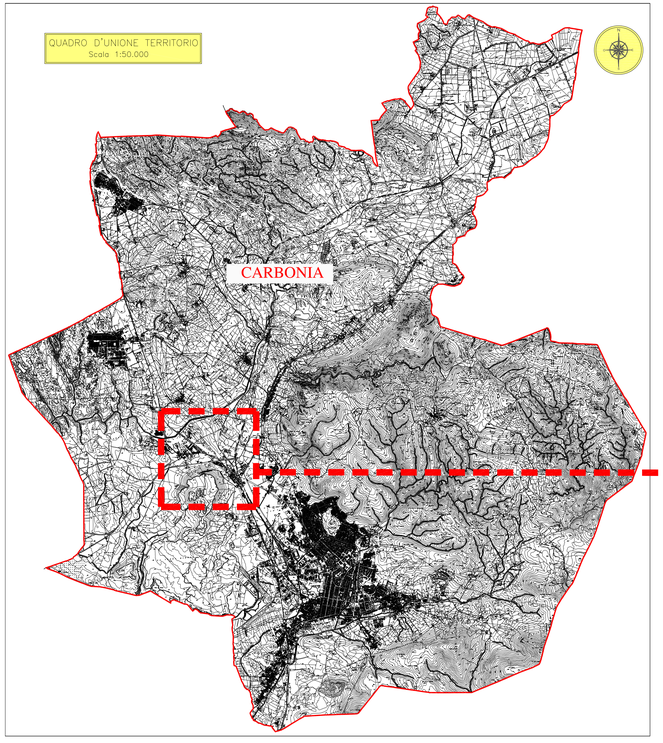

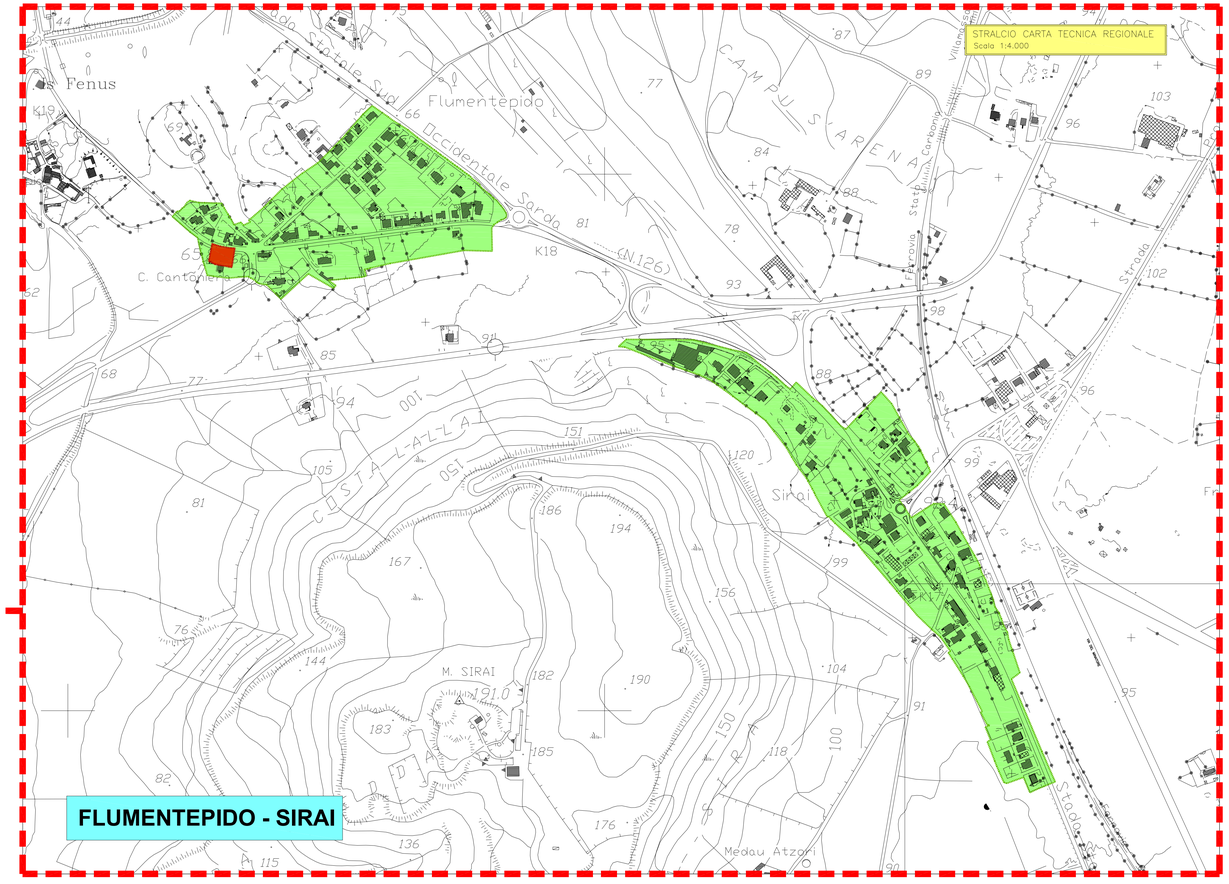

PGIP 2024

COMUNE DI CARBONIA
Provincia del Sud Sardegna

STUDIO DI INGEGNERIA
ING. FRANCESCO PITZALIS
NURRI VIA CASULA 16
TEL 3283625452 - FAX 1786002796

PIANO GENERALE DEGLI IMPIANTI PUBBLICITARI

ELABORATO:
ZONIZZAZIONE TERRITORIO COMUNALE -FLUMENTEPIDO - SIRAI

TAVOLA 3

SCALA: 1/4000
1/50000

DATA: Giugno2024

IL SINDACO: Pietro MORITTU

DATA AGG.: Maggio 2026

IL PROGETTISTA: Ing. Francesco PITZALIS

Approvato con delibera di C.C. n._____del_____

FILE: Copertine .dwg