CITTA' DI CARBONIA

(Provincia del Sud Sardegna)

II COMMISSIONE CONSILIARE

(Lavori Pubblici, Ambiente, Infrastrutture, Urbanistica, Protezione Civile, Viabilità, Trasporti)

Seduta del 20/1/25 **Ora Inizio** 11 **Ora chiusura** 12,30

Il giorno 20/1/25, alle ore 11 si è riunita la II Commissione presso SALA GIUNTA per discutere il seguente ordine del giorno:

- CONTINUA - PROGETTO INTERVENTO
- STRAORDINARIO PISCINA "ANALISI"
- _____

Componenti della Commissione:

	FIRMA	Ora ingresso - Ora uscita
Guadagnini Giacomo Sirio		- 11 - 12,30
Arru Gianluca		- 11.00 - 12.30
Fronterrè Diego		- 1100 - 12,30
Caria Silvia		- 11:00 - 12:30
Giganti Giuseppe		- 11.00 - 12.30
Caggiari Antonio		11.00 - 12.30
Pischedda Barbara		- -
Mereu Sandro		- 11 - 12,30
Atzori Monica		- -

COMUNE DI CARBONIA
Protocollo Arrivo N. 6600/2025 del 03-02-2025
Doc. Principale - Class. 01/04/03 - Copia Documento

Discussione:

pag 1 n. 2

Progetto 1.300.000 PISCINA

Continuando l'esame del progetto da realizzare in PISCINA per ≈ 1.000.000 di lavori e il relativo computo metrico appare chiaro che i tempi previsti per la conclusione dei lavori sono giugno-luglio del 2026 se non ci saranno imprevisti -

Ma nel progetto non sono previsti lavori indispensabili per l'apertura della piscina come di seguito:

1) Manutenzione straordinaria del solare termico 2) RIFACIMENTO Docce e intervento straordinario sugli spogliatoi 3) intervento su intonaci e un biancatura di tutta la piscina 4) intervento sulla vasca 5) intervento sul bar e sulla piscina esterna.

Alle ore 12,30 esauriti gli interventi e conclusi lavori, il Presidente dichiara sciolta la seduta.

Il Presidente della Commissione *Il Segretario Verbalizzante*

Si approva il verbale della seduta precedente, tenuta il 20/1/25 così come previsto dal vigente Regolamento del Consiglio Comunale.

Emendamenti Commissari Al

I Componenti

COMUNE DI CARBONIA
Protocollo Arrivo N. 6600/2025 del 03-02-2025
Doc. Principale - Class. 01/04/03 - Copia Documento

Pag 2 di 2

PROGETTO DI 1.300.000 - PISCINA

Al momento non si hanno notizie certe sulla disponibilità finanziaria per fare i lavori sopra elencati condizione indispensabile per poter aprire la piscina al pubblico.

Dopo aver esaminato quanto sopra, in sintesi progetto e lavori indispensabili per poter esercitare la piscina, tempi necessari per il bando secondo la commissione la piscina, in questa legislatura non sarà aperta al pubblico.

Si allegano ~~lo stato della~~ le foto all'interno della piscina al momento del sopralluogo effettuato in data 9/1/22 che mostrano una parte dei lavori non previsti in progetto

COMUNE DI CARBONIA
Protocollo Arrivo N. 6600/2025 del 03-02-2025
Doc. Principale - Class. 01/04/03 - Copia Documento

COMUNE DI CARBONIA
Protocollo Arrivo N. 6600/2025 del 03-02-2025
Doc. Principale - Class. 01/04/03 - Copia Documento

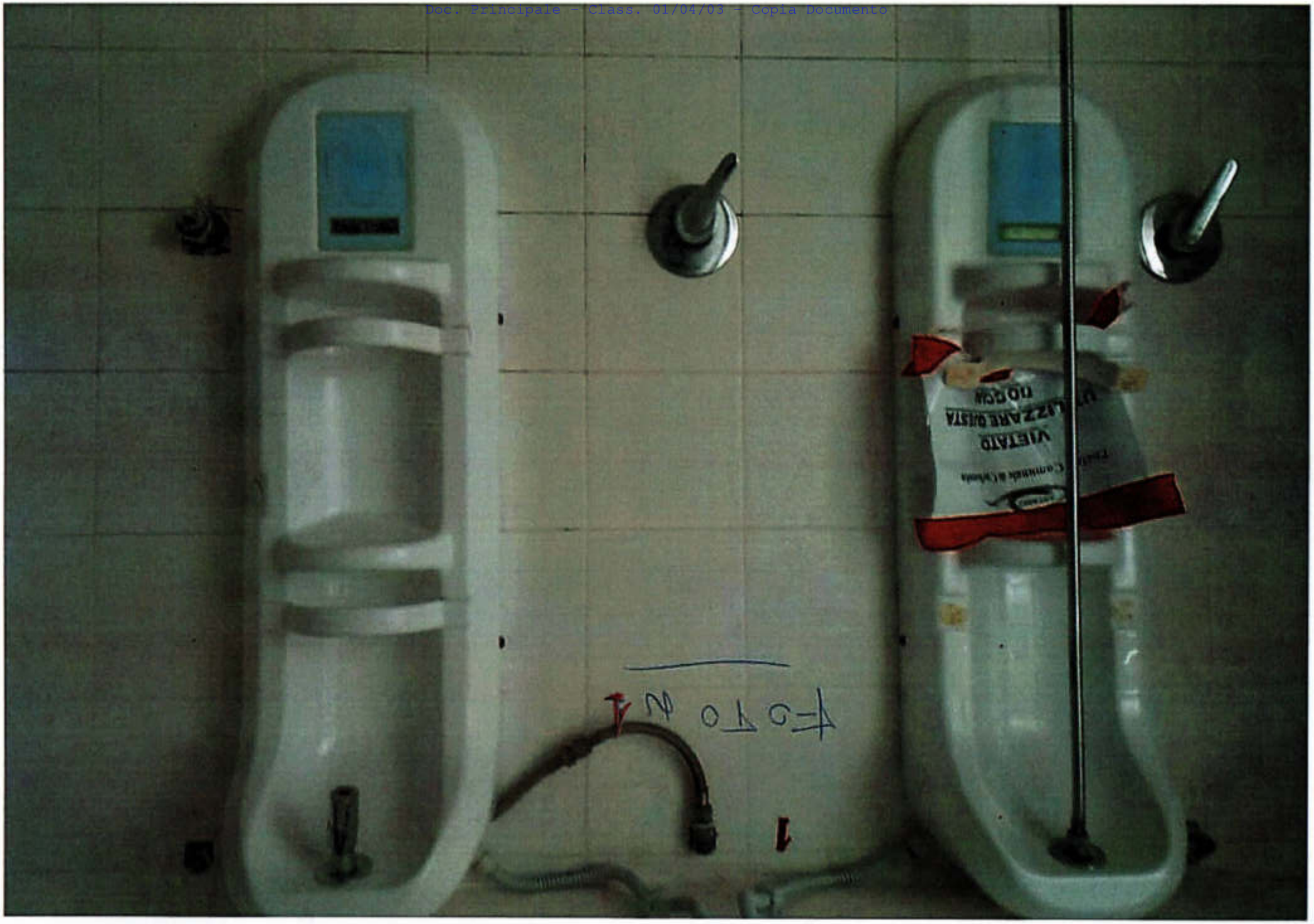

COMUNE DI CARBONIA
Protocollo Arrivo N. 6600/2025 del 03-02-2025
Doc. Principale - Class. 01/04/03 - Copia Documento

FOTO 2



COMUNE DI CARBONIA
Protocollo Arrivo N. 6600/2025 del 03-02-2025
Doc. Principale - Class. 01/04/03 - Copia Documento



COMUNE DI CARBONIA
Protocollo Arrivo N. 6600/2025 del 03-02-2025
Doc. Principale - Class. 01/04/03 - Copia Documento

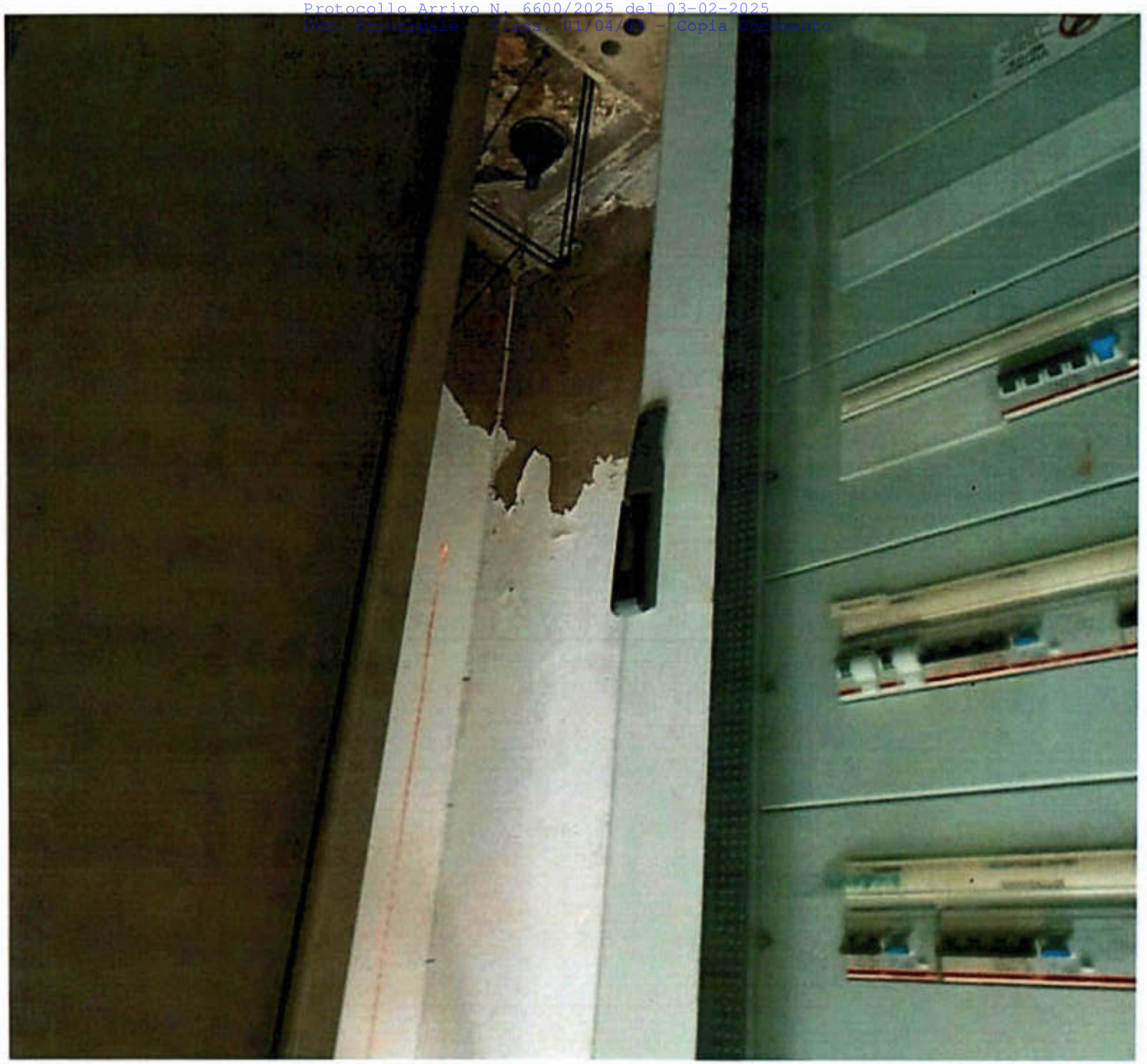

Foto 4

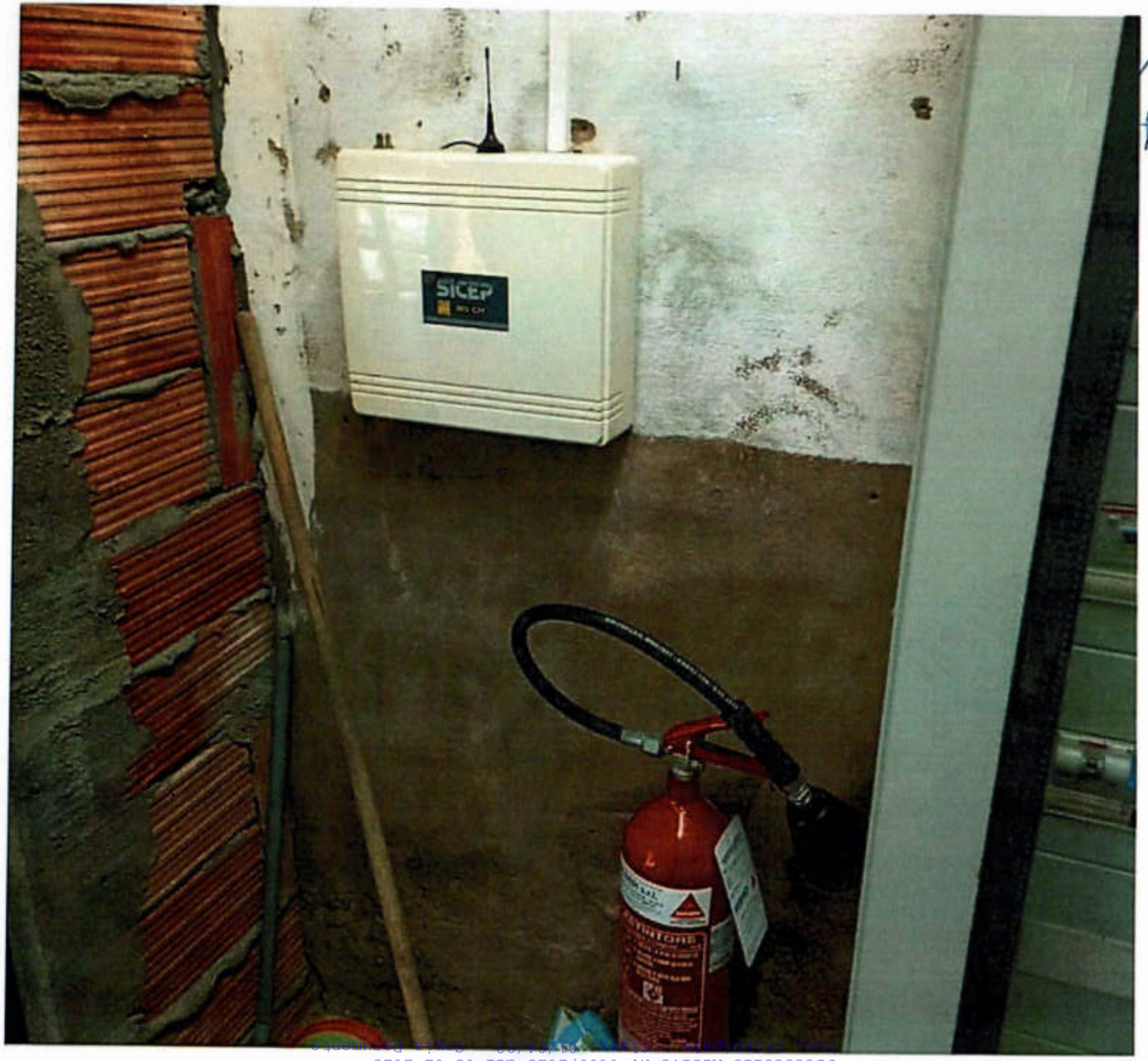

FOTO
N° 5

COMUNE DI CARBONIA
Protocollo Arrivo N. 6600/2025 del 03-02-2025

COMUNE DI CARBONIA
Protocollo Arrivo N. 6600/2025 del 03-02-2025
Doc. Principale - Class. 01/04/03 - Copia Documento



COMUNE DI CARBONIA
Protocollo Arrivo N. 6600/2025 del 03-02-2025
Doc. Principale - Class. 01/04/03 - Copia Documento

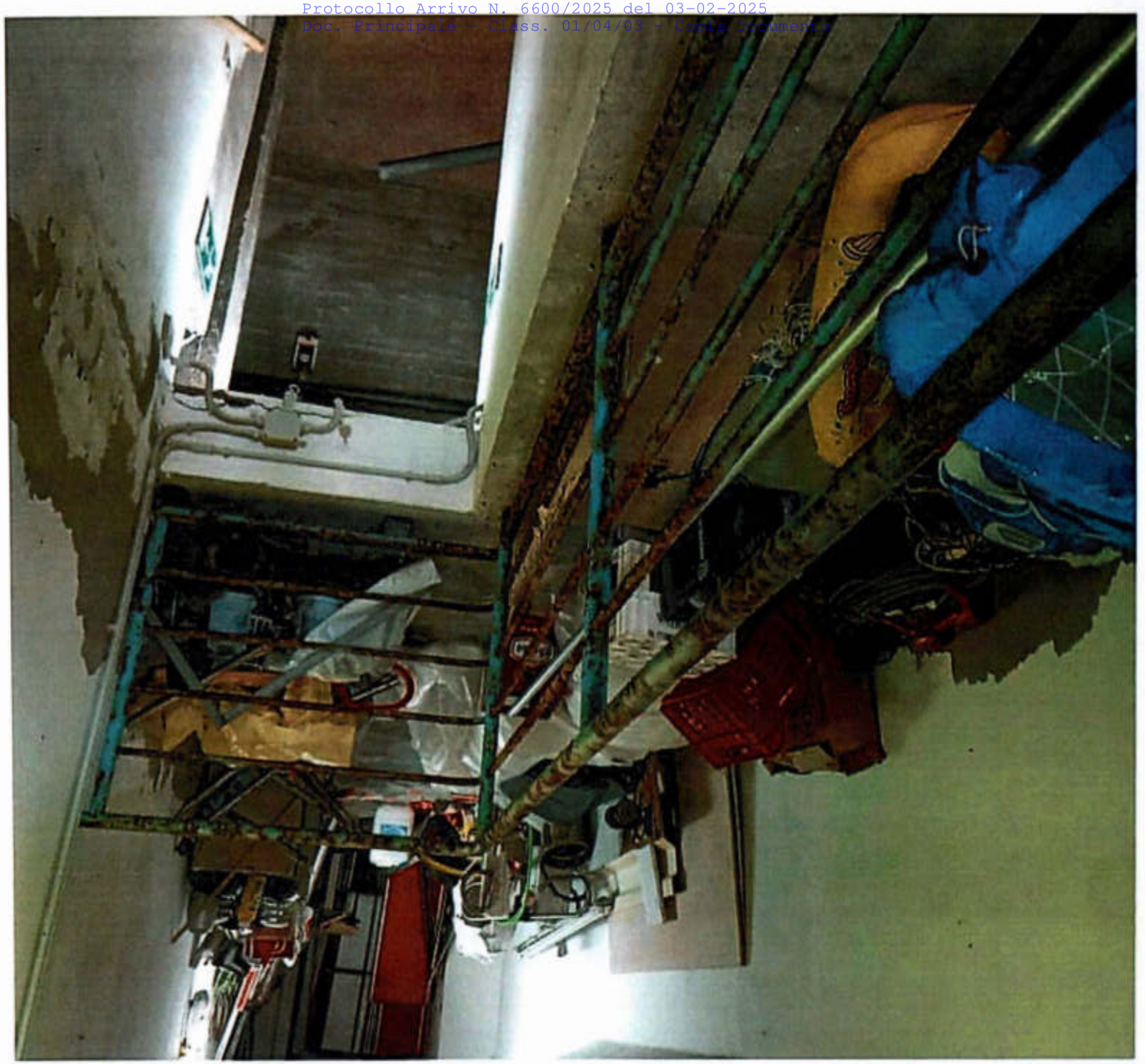

01104

COMUNE DI CARBONIA
Protocollo Arrivo N. 6600/2025 del 03-02-2025
Doc. Principale - Class. 01/04/03 - Copia Documento



8 cicf

PUNTO 8.7 - l'area e le attrezzature di dosaggio chimico e controllo dei parametri dell'acqua risultano in stato di semiabbandono



Foto 9

PUNTO 8.8 - la vasca di raccolta acque risulta inondata da acque nere maleodoranti



COMUNE DI CARBONIA
Protocollo Arrivo N. 6600/2025 del 03-02-2025
Doc. Principale - Class. 01/04/03 - Copia Documento

Foto 10

COMUNE DI CARBONIA
Protocollo Arrivo N. 6600/2025 del 03-02-2025
Doc. Principale - Class. 01/04/03 - Copia Documento

COMUNE DI CARBONIA
Protocollo Arrivo N. 6600/2025 del 03-02-2025
Doc. Principale - Classe 01/04/08 - Copia Documento



COMUNE DI CARBONIA
Protocollo Arrivo N. 6600/2025 del 03-02-2025
Doc. Principale - Class. 01/04/03 - Copia Documento



COMUNE DI CARBONIA
Protocollo Arrivo N. 6600/2025 del 03-02-2025
Doc. Principale - Class. 01/04/03 - Copia Documento

